Fulín Jan - Zbožnicie 2 *1778

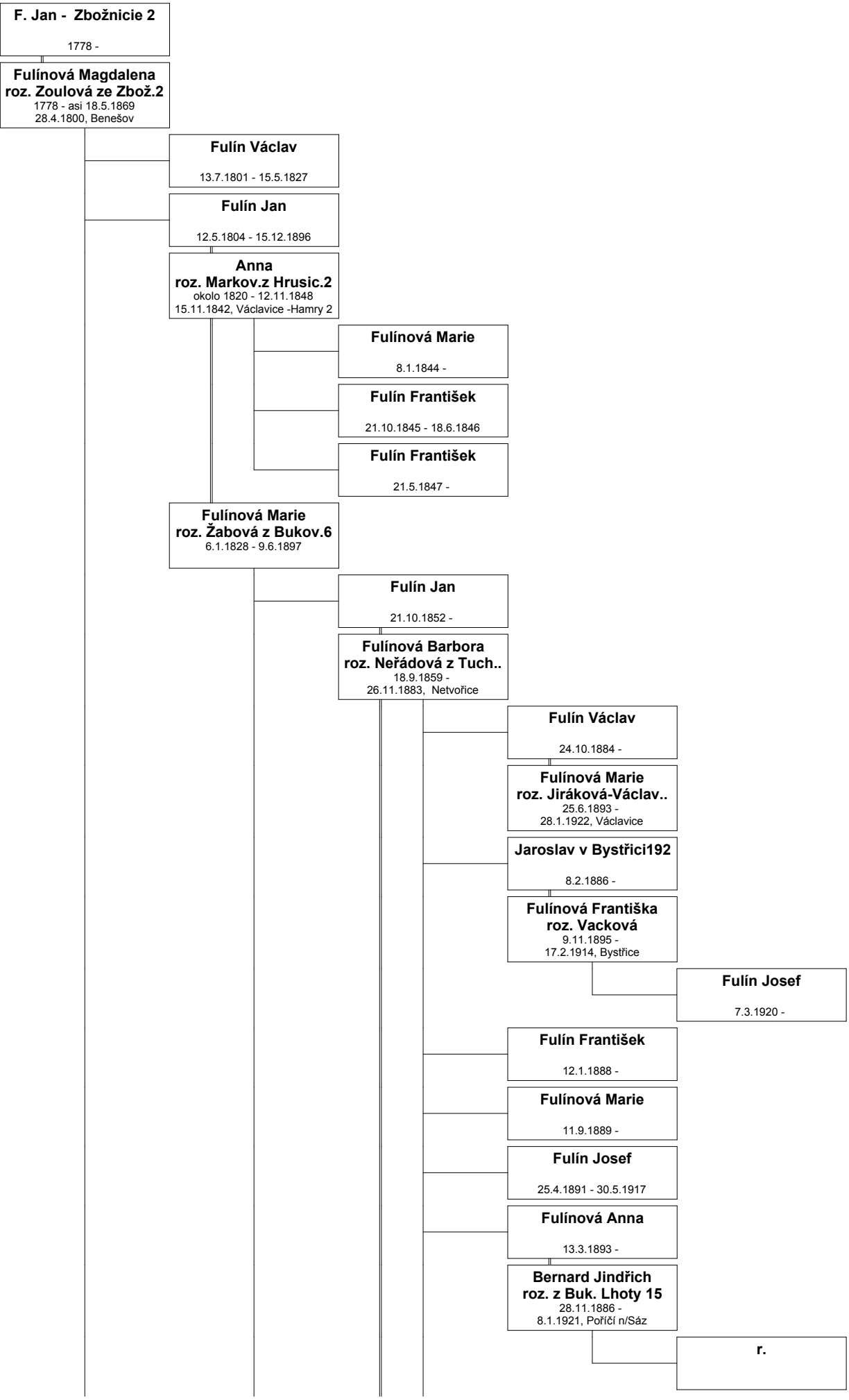

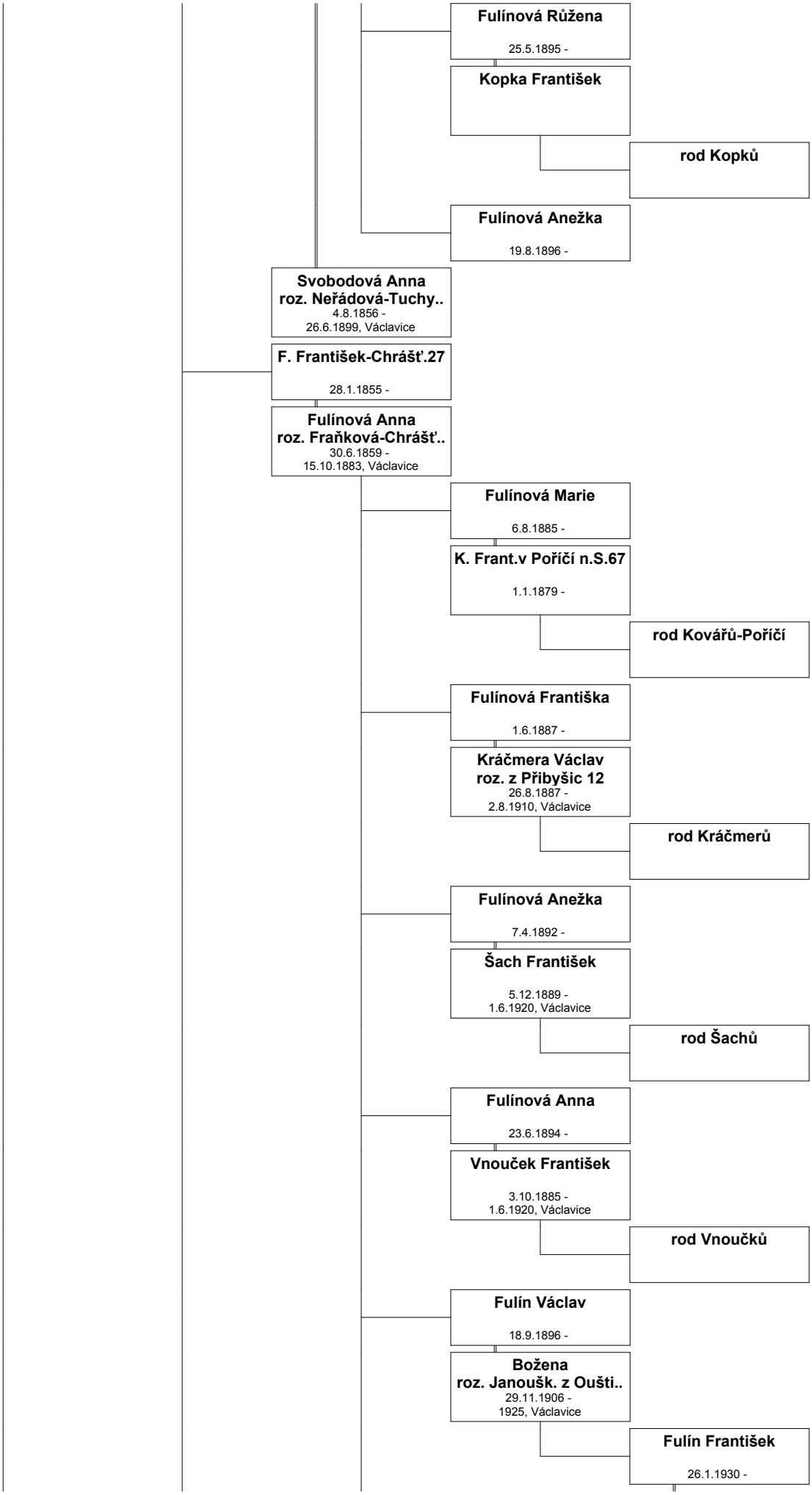
Fulínová Růžena
25.5.1895 -
Kopka František
rod Kopků
Fulínová Anežka
19.8.1896 -
Svobodová Anna
roz. Neřádová-Tuchy..
4.8.1856 -
26.6.1899, Václavice
F. František-Chrášť.27
28.1.1855 -
Fulínová Anna
roz. Fraňková-Chrášť..
30.6.1859 -
15.10.1883, Václavice
Fulínová Marie
6.8.1885 -
K. Frant.v Poříčí n.S.67
1.1.1879 -
rod Kovářů-Poříčí
Fulínová Františka
1.6.1887 -
Kráčmera Václav
roz. z Přibyšic 12
26.8.1887 -
2.8.1910, Václavice
rod Kráčmerů
Fulínová Anežka
7.4.1892 -
Šach František
5.12.1889 -
1.6.1920, Václavice
rod Šachů
Fulínová Anna
23.6.1894 -
Vnouček František
3.10.1885 -
1.6.1920, Václavice
rod Vnoučků
Fulín Václav
18.9.1896 -
Božena
roz. Janoušk. z Oušti..
29.11.1906 -
1925, Václavice
Fulín František
26.1.1930 -

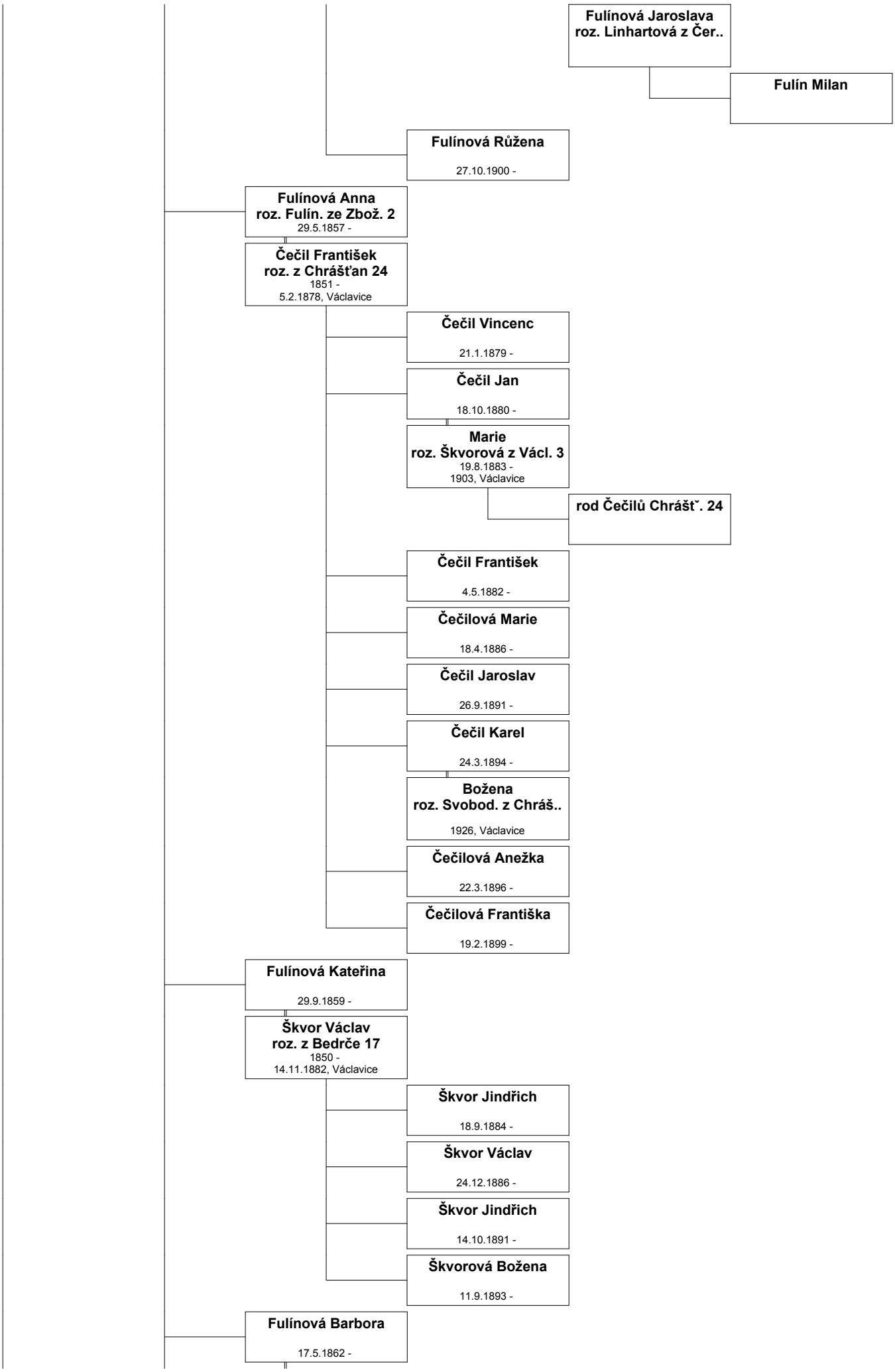
Fulínová Jaroslava
roz. Linhartová z Čer..
Fulín Milan
Fulínová Růžena
27.10.1900 -
Fulínová Anna
roz. Fulín. ze Zbož. 2
29.5.1857 -
Čečil František
roz. z Chrášťan 24
1851 -
5.2.1878, Václavice
Čečil Vincenc
21.1.1879 -
Čečil Jan
18.10.1880 -
Marie
roz. Škvorová z Václ. 3
19.8.1883 -
1903, Václavice
rod Čečilů Chrášť. 24
Čečil František
4.5.1882 -
Čečilová Marie
18.4.1886 -
Čečil Jaroslav
26.9.1891 -
Čečil Karel
24.3.1894 -
Božena
roz. Svobod. z Chráš..
1926, Václavice
Čečilová Anežka
22.3.1896 -
Čečilová Františka
19.2.1899 -
Fulínová Kateřina
29.9.1859 -
Škvor Václav
roz. z Bedrče 17
1850 -
14.11.1882, Václavice
Škvor Jindřich
18.9.1884 -
Škvor Václav
24.12.1886 -
Škvor Jindřich
14.10.1891 -
Škvorová Božena
11.9.1893 -
Fulínová Barbora
17.5.1862 -

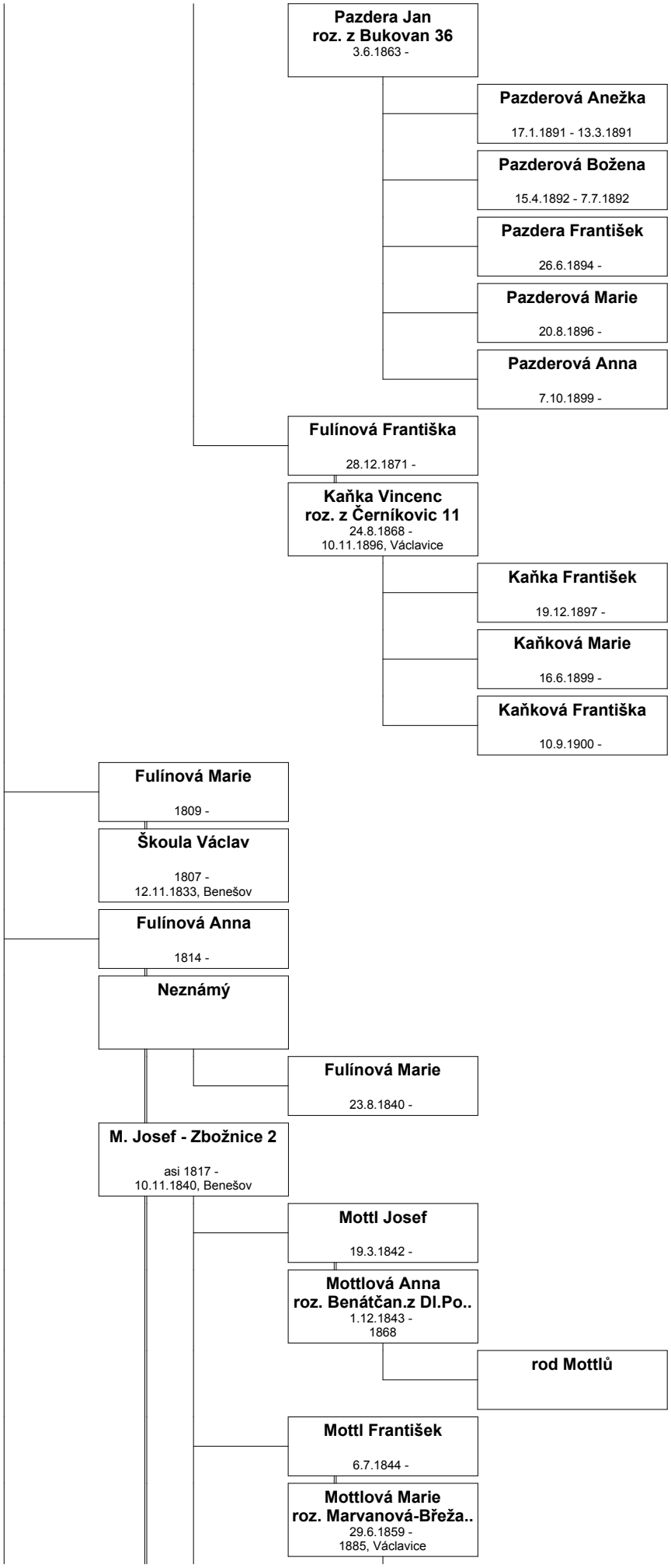
Pazdera Jan
roz. z Bukovan 36
3.6.1863 -
Pazderová Anežka
17.1.1891 - 13.3.1891
Pazderová Božena
15.4.1892 - 7.7.1892
Pazdera František
26.6.1894 -
Pazderová Marie
20.8.1896 -
Pazderová Anna
7.10.1899 -
Fulínová Františka
28.12.1871 -
Kaňka Vincenc
roz. z Černíkovic 11
24.8.1868 -
10.11.1896, Václavice
Kaňka František
19.12.1897 -
Kaňková Marie
16.6.1899 -
Kaňková Františka
10.9.1900 -
Fulínová Marie
1809 -
Škoula Václav
1807 -
12.11.1833, Benešov
Fulínová Anna
1814 -
Neznámý
Fulínová Marie
23.8.1840 -
M. Josef - Zbožnice 2
asi 1817 -
10.11.1840, Benešov
Mottl Josef
19.3.1842 -
Mottlová Anna
roz. Benátčan.z Dl.Po..
1.12.1843 -
1868
rod Mottlů
Mottl František
6.7.1844 -
Mottlová Marie
roz. Marvanová-Břeža..
29.6.1859 -
1885, Václavice

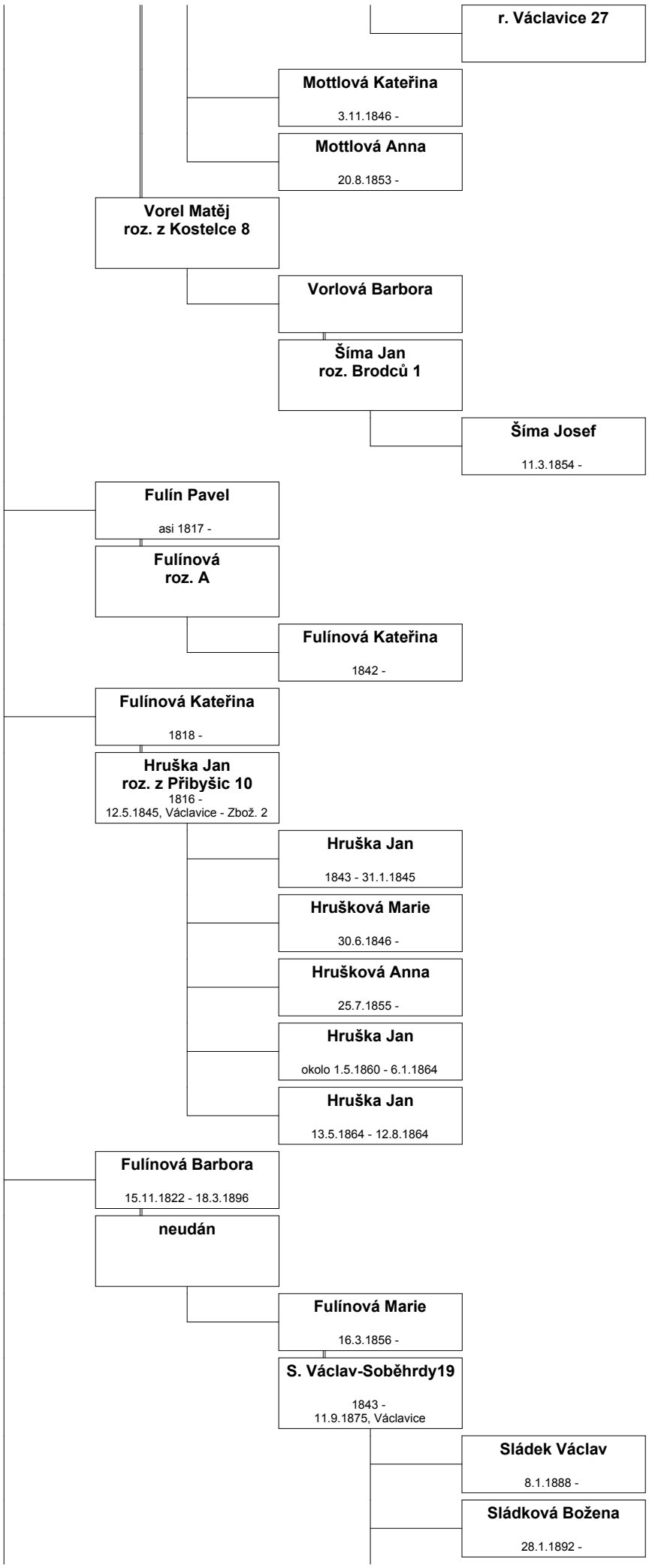
r. Václavice 27
Mottlová Kateřina
3.11.1846 -
Mottlová Anna
20.8.1853 -
Vorel Matěj
roz. z Kostelce 8
Vorlová Barbora
Šíma Jan
roz. Brodců 1
Šíma Josef
11.3.1854 -
Fulín Pavel
asi 1817 -
Fulínová
roz. A
Fulínová Kateřina
1842 -
Fulínová Kateřina
1818 -
Hruška Jan
roz. z Přibyšic 10
1816 -
12.5.1845, Václavice - Zbož. 2
Hruška Jan
1843 - 31.1.1845
Hrušková Marie
30.6.1846 -
Hrušková Anna
25.7.1855 -
Hruška Jan
okolo 1.5.1860 - 6.1.1864
Hruška Jan
13.5.1864 - 12.8.1864
Fulínová Barbora
15.11.1822 - 18.3.1896
neudán
Fulínová Marie
16.3.1856 -
S. Václav-Soběhrdy19
1843 -
11.9.1875, Václavice
Sládek Václav
8.1.1888 -
Sládková Božena
28.1.1892 -

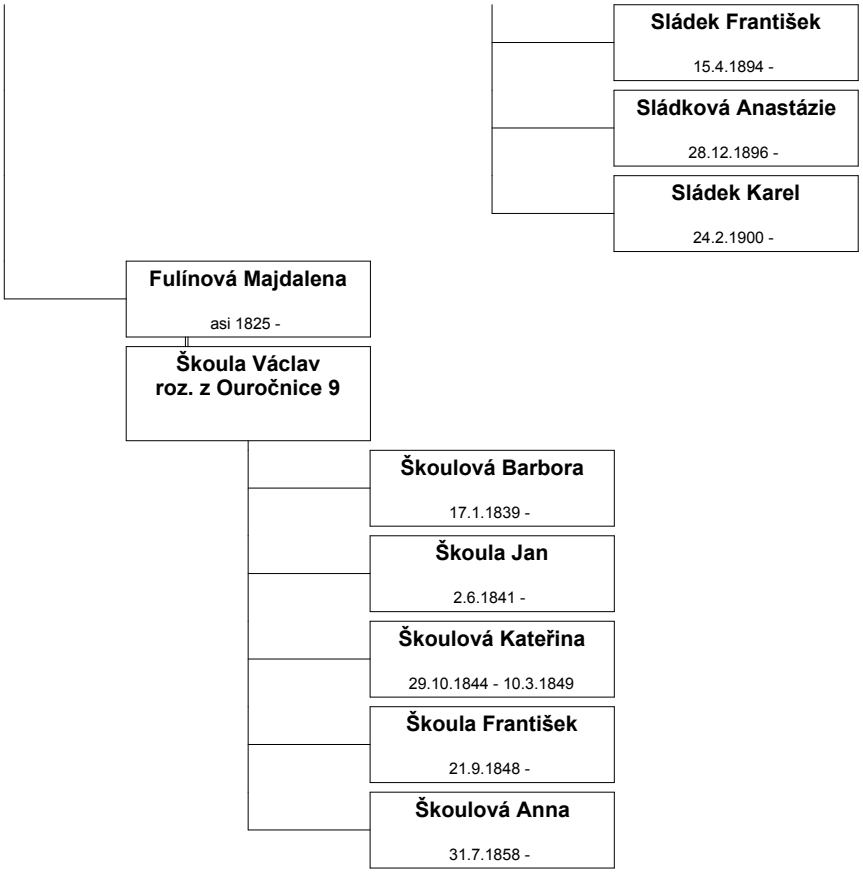
Sládek František
15.4.1894 -
Sládková Anastázie
28.12.1896 -
Sládek Karel
24.2.1900 -
Fulínová Majdalena
asi 1825 -
Škoula Václav
roz. z Ouročnice 9
Škoulová Barbora
17.1.1839 -
Škoula Jan
2.6.1841 -
Škoulová Kateřina
29.10.1844 - 10.3.1849
Škoula František
21.9.1848 -
Škoulová Anna
31.7.1858 -