Fulín Martin, roz. z Drachkova 46 *1766

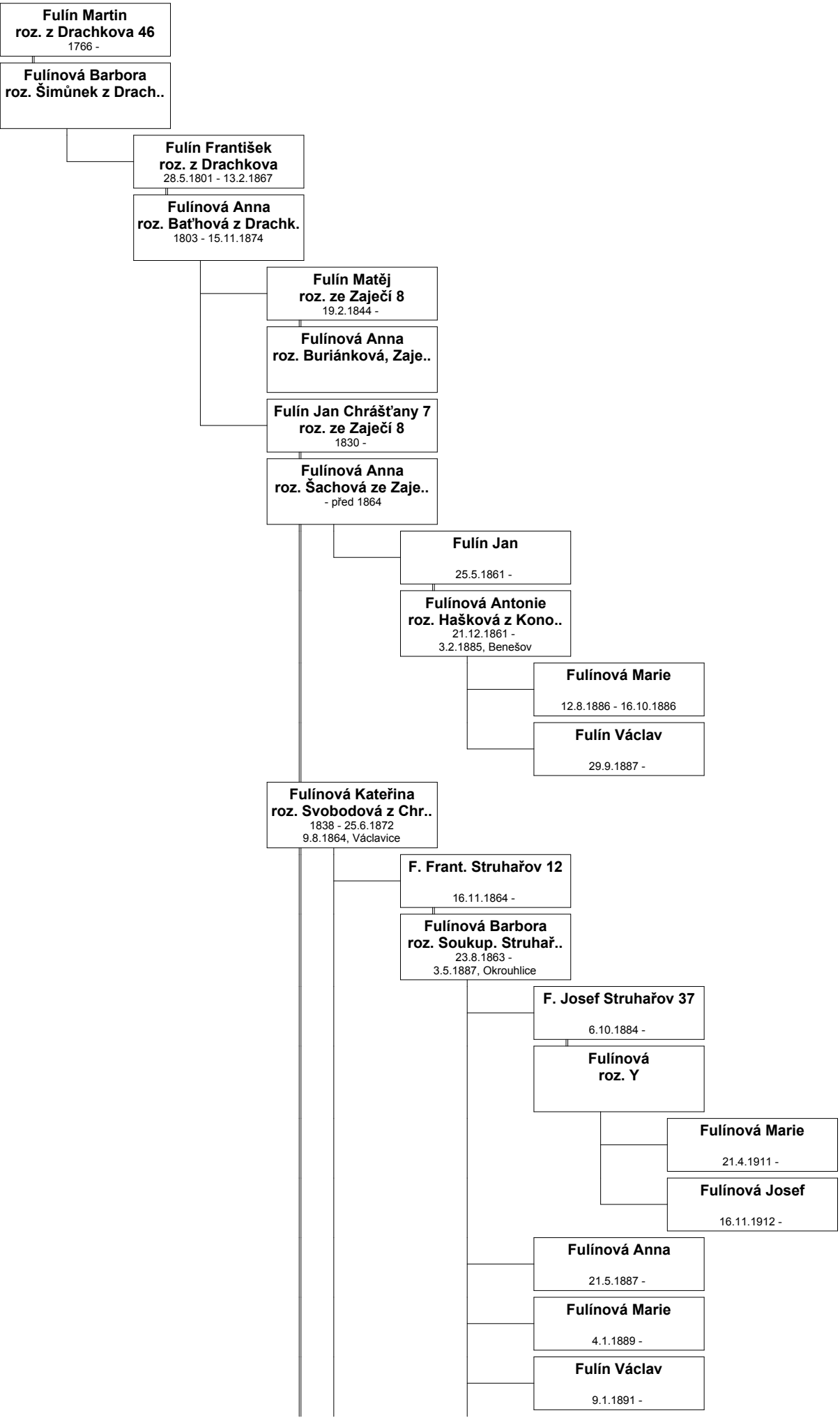

Fulín František
12.2.1893 -

F. Karel Struhařov 15
3.5.1895 -

Fulínová Antonie roz. Papežová z BN

Fulín František
23.3.1924 -

Fulínová Marie roz. Kadeřábk.z Mysl..
7.11.1936 -
23.2.1957

Ing Fulín Zdenek
19.3.1959 -

Fulínová Liana roz. Gernertová z Jab..
24.8.1962 -
9.6.1987, Tanvald

Potomky neznáme

Mudr.Fulínová Luďka
1.6.1961 -

Mudr Cejp Vladimír roz. z Prahy
30.3.1957 -
28.11.1987, Benešov

Cejpová Tereza
14.5.1988 -

Fulínová Marie
1.8.1926 -

Fulín Karel
27.12.1927 -

Fulínová Růžena
10.12.1897 -

Fulín Jan Struhařov 35
26.12.1899 -

Fulínová roz. A

Fulínová Ludmila
12.1.1928 -

Fulín Jan
25.10.1932 -

Fulínová Božena
20.7.1902 -

Fulínová Anežka
6.5.1904 -

Fulínová Otýlie
20.3.1907 -

Fulínová Anna
8.1.1867 - 14.1.1867

Fulín Josef
12.12.1867 -

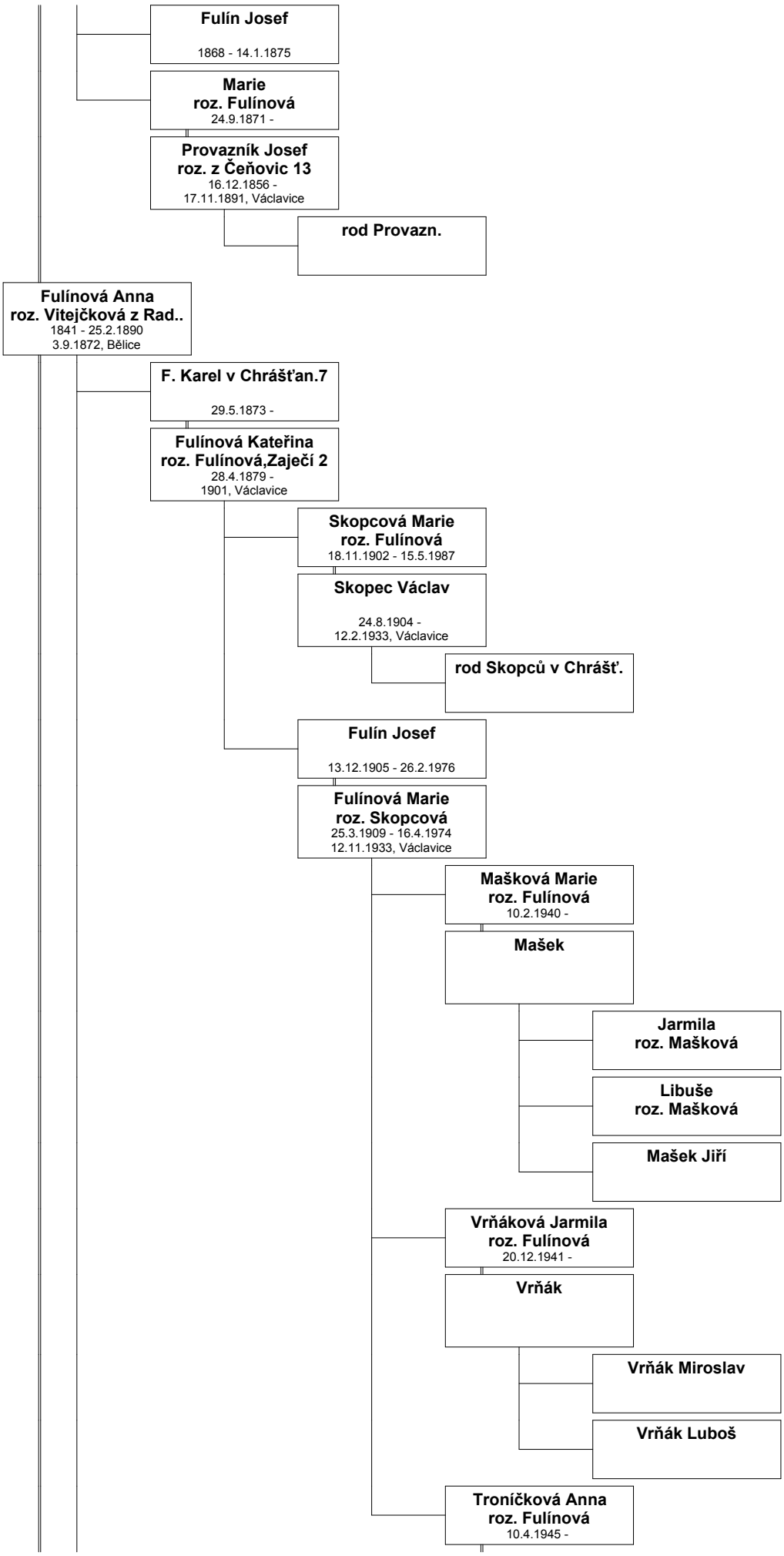
Fulín Josef
1868 - 14.1.1875
Marie
roz. Fulínová
24.9.1871 -
Provazník Josef
roz. z Čeňovic 13
16.12.1856 -
17.11.1891, Václavice
rod Provazn.
Fulínová Anna
roz. Vitejčková z Rad..
1841 - 25.2.1890
3.9.1872, Bělice
F. Karel v Chrášťan.7
29.5.1873 -
Fulínová Kateřina
roz. Fulínová,Zaječí 2
28.4.1879 -
1901, Václavice
Skopcová Marie
roz. Fulínová
18.11.1902 - 15.5.1987
Skopec Václav
24.8.1904 -
12.2.1933, Václavice
rod Skopců v Chrášť.
Fulín Josef
13.12.1905 - 26.2.1976
Fulínová Marie
roz. Skopcová
25.3.1909 - 16.4.1974
12.11.1933, Václavice
Mašková Marie
roz. Fulínová
10.2.1940 -
Mašek
Jarmila
roz. Mašková
Libuše
roz. Mašková
Mašek Jiří
Vrňáková Jarmila
roz. Fulínová
20.12.1941 -
Vrňák
Vrňák Miroslav
Vrňák Luboš
Troníčková Anna
roz. Fulínová
10.4.1945 -

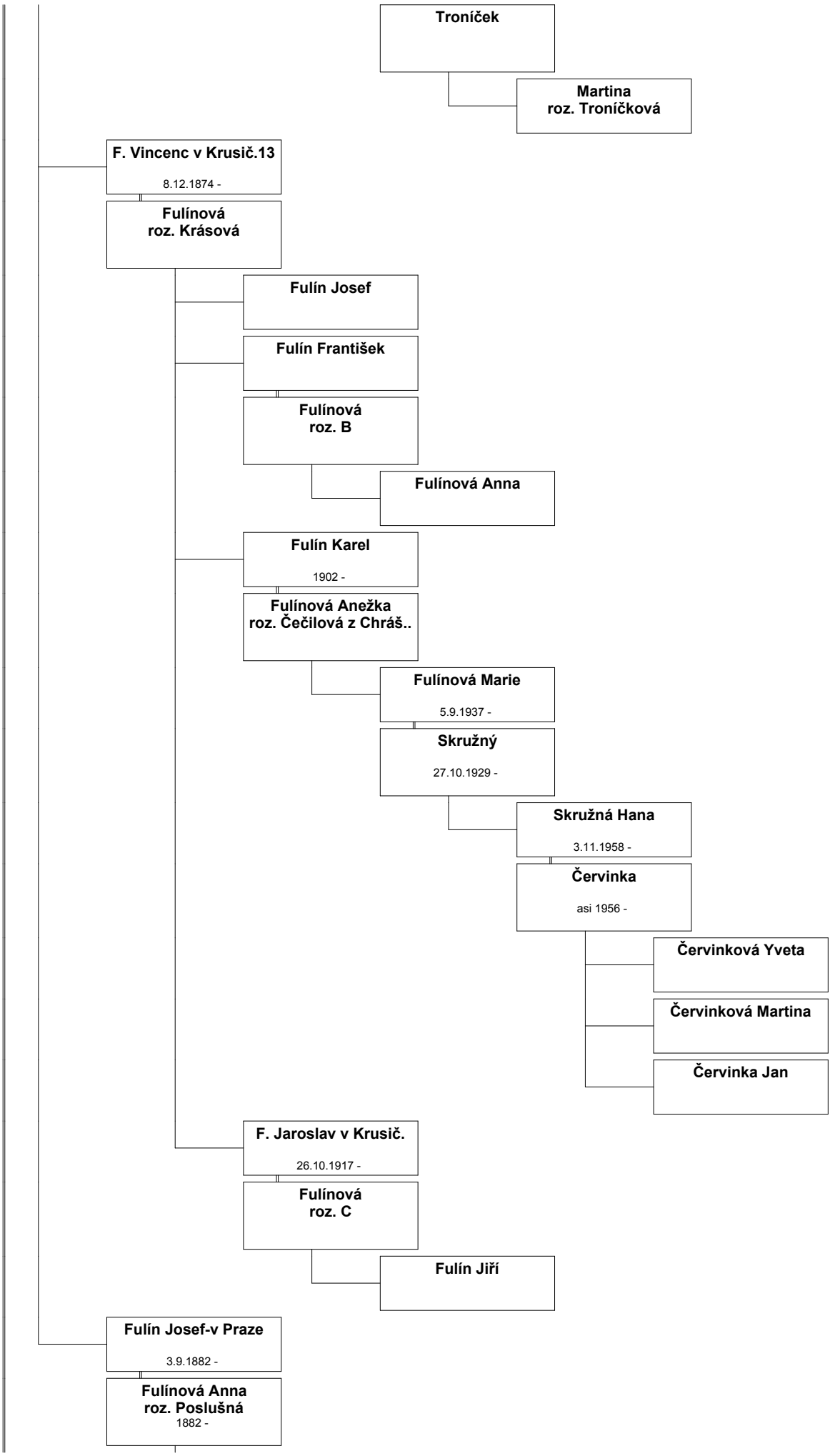
Troníček
Martina
roz. Troníčková
F. Vincenc v Krusič.13
8.12.1874 -
Fulínová
roz. Krásová
Fulín Josef
Fulín František
Fulínová
roz. B
Fulínová Anna
Fulín Karel
1902 -
Fulínová Anežka
roz. Čečilová z Chráš..
Fulínová Marie
5.9.1937 -
Skružný
27.10.1929 -
Skružná Hana
3.11.1958 -
Červinka
asi 1956 -
Červinková Yveta
Červinková Martina
Červinka Jan
F. Jaroslav v Krusič.
26.10.1917 -
Fulínová
roz. C
Fulín Jiří
Fulín Josef-v Praze
3.9.1882 -
Fulínová Anna
roz. Poslušná
1882 -

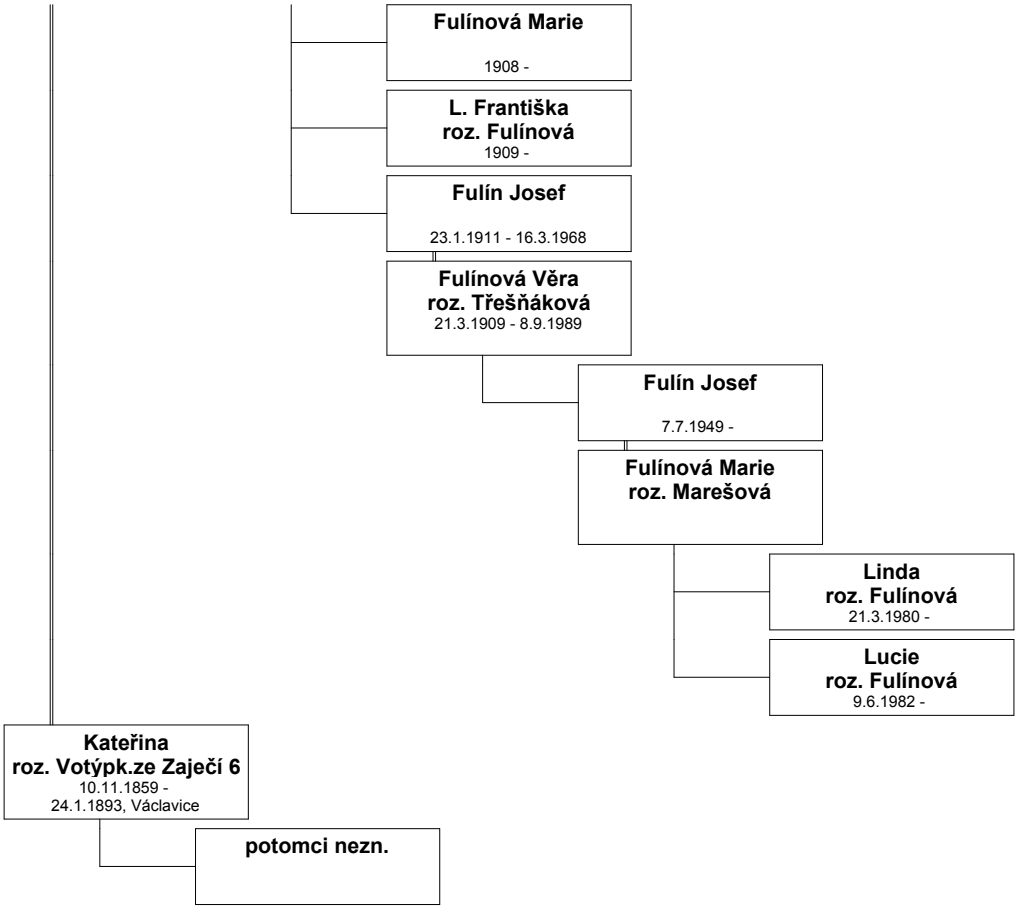
Fulínová Marie
1908 -
L. Františka
roz. Fulínová
1909 -
Fulín Josef
23.1.1911 - 16.3.1968
Fulínová Věra
roz. Třešňáková
21.3.1909 - 8.9.1989
Fulín Josef
7.7.1949 -
Fulínová Marie
roz. Marešová
Linda
roz. Fulínová
21.3.1980 -
Lucie
roz. Fulínová
9.6.1982 -
Kateřina
roz. Votýpk.ze Zaječí 6
10.11.1859 -
24.1.1893, Václavice
potomci nezn.